



**ASSOCIAÇÃO PADRE ENZO - SOLIDARIEDADE PARA TAMANDARÉ**

*Registrado no CNAS, conforme Resolução nº. 128, de 15/10/2004.*

*Certificado de Utilidade Pública Municipal, conforme Lei nº. 141/2000.*

*Certificado de Utilidade Pública Federal, conforme Portaria nº. 2.161, de 05/12/2006.*

*Certificado de Utilidade Pública Estadual, conforme Portaria nº16.64, de 30/09/2019.*

*Certificado de Entidade Beneficente de Assistência Social (Filantropia), conforme Resolução nº. 55, de 26/04/2007*

*Credenciamento pela Secretaria de Educação de Pernambuco, conforme Portaria SEE N°1355 de 13/04/2020.*

# Centro de Solidariedade Padre Enzo



**Projeto  
Tamandaré**

**ASSOCIAÇÃO PADRE ENZO**

## **Relatório semestral (Jul/Dez) 2022**



## ASSOCIAÇÃO PADRE ENZO - SOLIDARIEDADE PARA TAMANDARÉ

Registrado no CNAS, conforme Resolução nº. 128, de 15/10/2004.

Certificado de Utilidade Pública Municipal, conforme Lei nº. 141/2000.

Certificado de Utilidade Pública Federal, conforme Portaria nº. 2.161, de 05/12/2006.

Certificado de Utilidade Pública Estadual, conforme Portaria nº16.64, de 30/09/2019.

Certificado de Entidade Beneficente de Assistência Social (Filantropia), conforme Resolução nº. 55, de 26/04/2007

Credenciamento pela Secretaria de Educação de Pernambuco, conforme Portaria SEE N°1355 de 13/04/2020.

### **2. Setor Captação de Recursos**

O II semestre teve um foco maior no desenvolvimento da funcionalidade do setor de captação, sem deixar de realizar o que já era de costume, mas, com a chegada da nova contratação, o foco foi dividido em outras possibilidades de captação: Emendas Parlamentares, Editais, Empresas Privadas, Governos e campanhas Online.

Concluimos a formação em MÍDIAS SOCIAIS, partiu daí uma visão mais ampla das possibilidades de captação através da internet. Assim, foi desenvolvido um novo site, moderno, atendendo as necessidades e possibilitando uma melhor interação e ao mesmo tempo uma melhor forma de captação de recursos. Somando as campanhas online bem executadas, tivemos um aumento orgânico de 10% em 6 meses em nossas mídias sociais.

Tendo em vista as novas tendências tecnológicas e financeiras, foi criado e implementado uma chave PIX com QR-Code durante as campanhas e visitas ao projeto, além da criação do sistema automatizado do WhatsApp, onde possibilitou uma resposta imediata para todos que entrasse em contato através do número da captação:

O objetivo é potencializar a interação entre o projeto e seus benfeitores e novos interessados. Desta forma, aumentar nossa arrecadação e o número de benfeitores cadastrados em nossos sistemas.

#### **Demonstrativo dos Cadastros por mês no 2º Semestre 2022.2**

<b>BENFEITORES CADASTRADOS – JULHO A DEZEMBRO 2022</b>		
<b>Mês de Cadastro</b>	<b>Quantidade</b>	<b>Resgates</b>
<b>Julho</b>	<b>00</b>	<b>00</b>
<b>Agosto</b>	<b>00</b>	<b>04</b>
<b>Setembro</b>	<b>03</b>	<b>07</b>
<b>Outubro</b>	<b>04</b>	<b>06</b>
<b>Novembro</b>	<b>06</b>	<b>07</b>
<b>Dezembro</b>	<b>00</b>	<b>02</b>
<b>Total</b>	<b>13</b>	<b>26</b>

#### **Comparativo: 1º Semestre / 2º Semestre 2022**

**2022.1**

<b>Bem Feitores - Base</b>	<b>Novos</b>	<b>Resgates</b>	<b>Ativos</b>	<b>Período</b>
645	144	03	260	Janeiro a Junho



## ASSOCIAÇÃO PADRE ENZO - SOLIDARIEDADE PARA TAMANDARÉ

Registrado no CNAS, conforme Resolução nº. 128, de 15/10/2004.

Certificado de Utilidade Pública Municipal, conforme Lei nº. 141/2000.

Certificado de Utilidade Pública Federal, conforme Portaria nº. 2.161, de 05/12/2006.

Certificado de Utilidade Pública Estadual, conforme Portaria nº. 16.64, de 30/09/2019.

Certificado de Entidade Beneficente de Assistência Social (Filantropia), conforme Resolução nº. 55, de 26/04/2007

Credenciamento pela Secretaria de Educação de Pernambuco, conforme Portaria SEE N°1355 de 13/04/2020.

2022.2

Bem Feitores - Base	Novos	Resgates	Ativos	Período
689	13	26	265	Julho a Dezembro

De acordo com os registros, podemos constatar que o período de verão (Janeiro e Fevereiro) são os meses com altos índices de Cadastros de Novos Padrinhos. E no II Semestre teve um crescente nos resgates (Relacionamento com os padrinhos)

Para o ano de 2023, o setor planeja aumentar esse número para 400 Benfeitores Ativos (Doando), através da campanha de verão, mídias sociais, resgates e campanhas realizadas com esta finalidade.

### Comparativo: 2022 - Janeiro / 2023 - Janeiro

#### 2022 – Janeiro

BenFeitores - Base	Expontâneos	Ativos	Arrecadação – Jan 2022
567	237	330	R\$ 38.147,02

#### 2023 - Janeiro

BenFeitores - Base	Expontâneos	Ativos	Arrecadação – Jan 2023
689	372	317	R\$ 50.006,76

Analisando este comparativo entre os Janeiros de 2022 e 2023, ficou constatado que aumentou no número de doadores (689), porém, a quantidade de cadastrados ativos diminuiu para 317. Ainda assim, o registro na arrecadação aumentou para 50.006,76.

### Demonstrativo das Doações por mês no 2º Semestre 2022.2

Doações mensais – Julho e Dezembro 2022	
Meses 2022.2	Doações Recebidas
Julho	R\$ 24.549,46
Agosto	R\$ 22.446,10
Setembro	R\$ 31.515,37
Outubro	R\$ 17.735,89
Novembro	R\$ 26.351,80
Dezembro	R\$ 27.106,07
<b>Total</b>	<b>R\$ 151.705,10</b>



## ASSOCIAÇÃO PADRE ENZO - SOLIDARIEDADE PARA TAMANDARÉ

Registrado no CNAS, conforme Resolução nº. 128, de 15/10/2004.

Certificado de Utilidade Pública Municipal, conforme Lei nº. 141/2000.

Certificado de Utilidade Pública Federal, conforme Portaria nº. 2.161, de 05/12/2006.

Certificado de Utilidade Pública Estadual, conforme Portaria nº16.64, de 30/09/2019.

Certificado de Entidade Beneficente de Assistência Social (Filantropia), conforme Resolução nº. 55, de 26/04/2007

Credenciamento pela Secretaria de Educação de Pernambuco, conforme Portaria SEE N°1355 de 13/04/2020.

No 2º Semestre, os primeiros meses de arrecadações mantiveram-se abaixo da média, no mês de Setembro iniciou a campanha do dia das crianças (Online e Externo), como resultado voltou para a média de arrecadação, ressalva para o mês de Outubro, neste mês o relacionamento com o benfeitores não seguiu o padrão, pois, o setor precisou se dedicar nas ações externas para arrecadação do evento das crianças, além da criação no novo Site – (Produção dos conteúdos que seriam inseridos: Arquivos, Textos, Vídeos, Imagens e outros), e ao mesmo tempo as atualizações necessárias no sistema para a implantação do sistema automatizado (Via WhatsApp), retomando as atividades do setor nos meses seguintes.

### Instagram e FaceBook

Concluímos a formação em MÍDIAS SOCIAIS, partiu daí uma visão mais ampla das possibilidades de captação através da internet, possibilitando uma melhor interação e ao mesmo tempo uma melhor forma de captação de recursos. Somando as campanhas online bem executadas, tivemos um aumento orgânico de 10% em 6 meses em nossas mídias sociais.

#### Demonstrativo do número de seguidores no início do 2º Semestre 2022.2

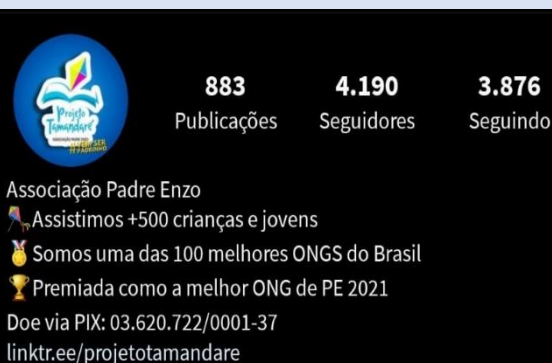

#### Demonstrativo do número de seguidores no início do 2º Semestre 2022.2



### Instagram e Facebook

**Seja um PADRINHO**  
Não deixe para amanhã, o bem que você pode fazer hoje.  
(81) 98759-2116

**DOE AQUI!**

Projeto Tamarandá - Progetto Tamarandè  
@projetotamandare - Organização sem fins lucrativos

GERAL  
2.738 pessoas curtiram isso  
2.807 pessoas estão seguindo isso  
517 pessoas fizeram check-in aqui

**Seja um PADRINHO**  
Não deixe para amanhã, o bem que você pode fazer hoje.  
(81) 98759-2116

**DOE AQUI!**

Projeto Tamarandá - Progetto Tamarandè  
@projetotamandare - Organização sem fins lucrativos

GERAL  
2.821 pessoas curtiram isso  
2.837 pessoas estão seguindo isso  
537 pessoas fizeram check-in aqui

Rua Amaro Jaime da Silva, s/n - Loteamento Clarissa, CEP: 55.578-000 - Tamandaré - PE

Telefax (81) -3676-2810, inscrito no CNPJ sob o nº. 03.620.722/0001-37

E-mail: crechetamandare@hotmail.com



## ASSOCIAÇÃO PADRE ENZO - SOLIDARIEDADE PARA TAMANDARÉ

Registrado no CNAS, conforme Resolução nº. 128, de 15/10/2004.  
 Certificado de Utilidade Pública Municipal, conforme Lei nº. 141/2000.  
 Certificado de Utilidade Pública Federal, conforme Portaria nº. 2.161, de 05/12/2006.  
 Certificado de Utilidade Pública Estadual, conforme Portaria nº16.64, de 30/09/2019.  
 Certificado de Entidade Beneficente de Assistência Social (Filantropia), conforme Resolução nº. 55, de 26/04/2007  
 Credenciamento pela Secretaria de Educação de Pernambuco, conforme Portaria SEE Nº1355 de 13/04/2020.

Site – [www.projeto tamandare.org.br](http://www.projeto tamandare.org.br)

Associação Padre Enzo - Solidariedade para Tamandaré | Tel. (81) 3676-2810 | (81) 9.8759-2116

PÁGINA INICIAL QUEM SOMOS PROJETOS TRANSPARÊNCIA APOIADORES NOTÍCIAS QUERO DOAR

**Solidariedade faz a diferença** Sua ajuda pode **transformar**

PÁGINA INICIAL QUEM SOMOS PROJETOS TRANSPARÊNCIA APOIADORES NOTÍCIAS QUERO DOAR

1995 2004 2008 2015 2022

>Lorem ipsum dolor sit amet, consectetur adipiscing elit, sed do  
 Lorem ipsum dolor sit amet, consectetur adipiscing elit, sed do  
 Lorem ipsum dolor sit amet, consectetur adipiscing elit, sed do  
 Lorem ipsum dolor sit amet, consectetur adipiscing elit, sed do  
 Lorem ipsum dolor sit amet, consectetur adipiscing elit, sed do

**Missão**

É atender crianças, adolescentes e famílias em situação de vulnerabilidade social, oferecendo-lhes assistência, formação humana e cristã, educação e profissionalização, tendo em vista uma consciência crítica da realidade.

### Sistema Automatizado – via WhatsApp

A criação do sistema automatizado do Whatsapp, onde possibilitou uma resposta imediata para todos que entrasse em contato através do número da captação, onde oferece os serviços de:

Informações do Projeto Tamandaré;	Cadastro de Novos Padrinhos;	Quero Doar (todas formas);
Fale com os Setores;	Financeiro;	Localização.



## ASSOCIAÇÃO PADRE ENZO - SOLIDARIEDADE PARA TAMANDARÉ

Registrado no CNAS, conforme Resolução nº. 128, de 15/10/2004.  
Certificado de Utilidade Pública Municipal, conforme Lei nº. 141/2000.  
Certificado de Utilidade Pública Federal, conforme Portaria nº. 2.161, de 05/12/2006.  
Certificado de Utilidade Pública Estadual, conforme Portaria nº16.64, de 30/09/2019.  
Certificado de Entidade Beneficente de Assistência Social (Filantropia), conforme Resolução nº. 55, de 26/04/2007  
Credenciamento pela Secretaria de Educação de Pernambuco, conforme Portaria SEE N°1355 de 13/04/2020.

O objetivo é potencializar a interação entre o projeto e seus padrinhos e novos interessados.

### 1º Etapa - Oi

Captação CRECHE online

Vamos encerrar nossa conversa.

O Projeto Tamandaré agradece seu contato!

Se quiser recomençar ou ver outros tópicos, é só responder **Oi**.

Até a próxima! 11:35

Oi 11:35 ✓

Seja Bem Vindo a Creche - Projeto Tamandaré - Associação Pe Enzo - Solidariedade para Tamandaré.

Para acessar nossos serviços clique no botão **Ver tópicos** e escolha uma das opções da lista.

Responda **ENCERRAR** sempre que quiser finalizar a conversa. 11:35

[Ver tópicos](#)

Mensagem

### 2º Etapa - Quero Doar

**Ver tópicos**

**MENU PRINCIPAL**

- Apresentação da Creche  
Projeto Tamandaré - Associação Pe Enzo - Solidariedade para Tamandaré
- Financeiro  
Emite segunda via de boleto para padrinho cadastrado
- Cadastro  
Quero ser um padrinho
- Quero Doar  
Doe por Pix, Cartão de Crédito ou Boleto Bancário
- Falar com Setores  
Captação, Assistência Social, Financeiro, Pedagogia, Administrativo e Diretor Escolar
- Localização da Creche  
Projeto Tamandaré - Associação Pe Enzo - Solidariedade para Tamandaré



## ASSOCIAÇÃO PADRE ENZO - SOLIDARIEDADE PARA TAMANDARÉ

Registrado no CNAS, conforme Resolução nº. 128, de 15/10/2004.  
Certificado de Utilidade Pública Municipal, conforme Lei nº. 141/2000.  
Certificado de Utilidade Pública Federal, conforme Portaria nº. 2.161, de 05/12/2006.  
Certificado de Utilidade Pública Estadual, conforme Portaria nº16.64, de 30/09/2019.  
Certificado de Entidade Beneficente de Assistência Social (Filantropia), conforme Resolução nº. 55, de 26/04/2007  
Credenciamento pela Secretaria de Educação de Pernambuco, conforme Portaria SEE N°1355 de 13/04/2020.

### 3º Etapa – Formas

Captação CRECHE online

Quero Doar  
Doe por Pix, Cartão de Crédito ou Boleto Bancário

0:17 11:35

**Doações**

Aqui você encontra as diversas formas de ajudar nossas crianças.

Para navegar em nosso conteúdo, clique no botão **Ver formas de ajudar** e escolha uma das opções da lista.

Responda **ENCERRAR** sempre que quiser finalizar a conversa. 11:35

Ver formas de ajudar

### 4º Etapa - PIX e Qr-Code

Captação CRECHE

Ver formas de ajudar

**MENU DE DOAÇÕES**

**Doação por Boleto**  
Um boleto será enviado para seu email. Esta doação pode ser única ou recorrente.

**Doação por Cartão de Crédito**  
De uma forma segura, informe os dados do seu cartão de crédito e efetivaremos a doação.

**Doação através de Débito em Conta**  
Autorize um débito automático em sua conta corrente, como uma conta de luz, por exemplo.

**Doação por Pix**  
Enviaremos um QRCODE e um Pix copia e cola para a efetivar sua doação de uma forma simples e prática!

**Doação por Transferência Bancária**  
Temos contas no Bradesco e Banco do Brasil

**Doação Imposto de Renda**



## ASSOCIAÇÃO PADRE ENZO - SOLIDARIEDADE PARA TAMANDARÉ

Registrado no CNAS, conforme Resolução nº. 128, de 15/10/2004.  
Certificado de Utilidade Pública Municipal, conforme Lei nº. 141/2000.  
Certificado de Utilidade Pública Federal, conforme Portaria nº. 2.161, de 05/12/2006.  
Certificado de Utilidade Pública Estadual, conforme Portaria nº16.64, de 30/09/2019.  
Certificado de Entidade Beneficente de Assistência Social (Filantropia), conforme Resolução nº. 55, de 26/04/2007  
Credenciamento pela Secretaria de Educação de Pernambuco, conforme Portaria SEE N°1355 de 13/04/2020.

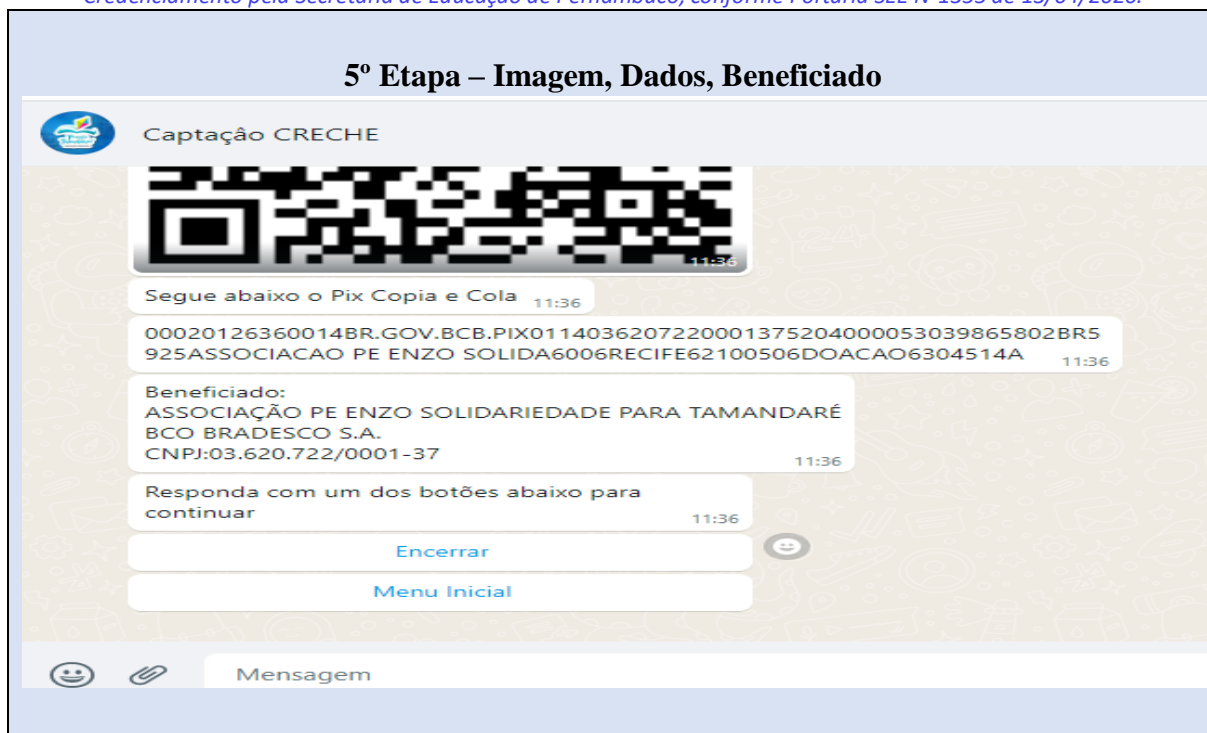

A proposta original, já passou por algumas melhorias, porém, o sistema ainda não ta 100% funcional, as funções para *falar com os setores, emitir 2º via de boleto, parabenizações de aniversário, agradecimento pelas colaborações e alguns bugs*, ainda não estão concluídos/funcionando, porém, mesmo com o sistema ativo, o atendimento humano vem sendo fundamental para manter o bom relacionamento com os padrinhos.

Para o ano de 2023, no decorrer da evolução do sistema, o setor já terá passado por essa fase de adaptação e o mais importante, através de ações de informativos e orientações para os benfeitores, o sistema deve estar 100% em poucos meses, de acordo com o programador, podendo atender necessidades básicas do setor no quesito RELACIONAMENTO com os benfeitores.

### Considerações Finais

Esse ano nosso setor, recebeu uma missão desafiadora, uma meta de R\$ 516.330,56, ou seja, 48,12% maior que a meta do ano anterior (2021).

Como podemos observar nas tabelas apresentadas, tivemos um semestre atípico. Porém, com a saída do coordenador no mês de ABRIL e apenas em Junho uma nova contratação, devido à falta do quantitativo de funcionários necessário ao setor, tivemos déficit no mês de Outubro, devido a intensidade das campanhas e dos prazos para conclusão do Site e do Sistema



## ASSOCIAÇÃO PADRE ENZO - SOLIDARIEDADE PARA TAMANDARÉ

*Registrado no CNAS, conforme Resolução nº. 128, de 15/10/2004.*

*Certificado de Utilidade Pública Municipal, conforme Lei nº. 141/2000.*

*Certificado de Utilidade Pública Federal, conforme Portaria nº. 2.161, de 05/12/2006.*

*Certificado de Utilidade Pública Estadual, conforme Portaria nº16.64, de 30/09/2019.*

*Certificado de Entidade Beneficente de Assistência Social (Filantropia), conforme Resolução nº. 55, de 26/04/2007*

*Credenciamento pela Secretaria de Educação de Pernambuco, conforme Portaria SEE N°1355 de 13/04/2020.*

Automatizado. Ainda assim, nos meses de outubro, novembro de dezembro, além de todas as metodologias acrescentadas na captação, tivemos uma melhora nas arrecadações e nas campanhas.

Eventos e Campanhas:

Setembro/outubro: Dias das Crianças (Valor arrecadado: 13.525,00)

Novembro: Dia de Doar / Bingo (Valor arrecadado: 1.240,00)

Congresso Eucarístico Nacional 11/11 a 15/11

Formaturas ABC: 335,00 + 137 Garrafas de 2Lt. Refrigerante

O setor de captação arrecadou no ano de 2022 o valor: R\$346.492,53

### **3.Setor Pedagógico**

Coordenadora: Tarcísia Rose de Souza Farias

Psicóloga: Aline Barbosa do Nascimento

2. Identificação das turmas atendidas pelo centro:

2.1 Educação infantil:

<b>TURMA</b>	<b>PROFESSORA</b>	<b>FAIXA ETÁRIA</b>	<b>QUANTIDADE</b>
Maternal II	Professora: Adriana Recreadora: Cintia	02 Anos	25
Maternal III -A	Professora: Denise Recreadoras: Isabel/ Thayse	03 Anos	23
Maternal III- B	Professora: Maria do Rosário Recreadoras: Tayane/Caroline	03 Anos	24
Infantil IV A	Professora: Andresa Recreadora: Simone	04 Anos	25
Infantil IV B	Professora: Jéssica Recreadora: Caroline	04 Anos	24
Infantil V A	Professora: Maria Paula Recreadora: Simone	05 Anos	25
Infantil V B	Professora Fabia Recreadora: Isabel	05 Anos	24



## ASSOCIAÇÃO PADRE ENZO - SOLIDARIEDADE PARA TAMANDARÉ

Registrado no CNAS, conforme Resolução nº. 128, de 15/10/2004.

Certificado de Utilidade Pública Municipal, conforme Lei nº. 141/2000.

Certificado de Utilidade Pública Federal, conforme Portaria nº. 2.161, de 05/12/2006.

Certificado de Utilidade Pública Estadual, conforme Portaria nº16.64, de 30/09/2019.

Certificado de Entidade Beneficente de Assistência Social (Filantropia), conforme Resolução nº. 55, de 26/04/2007

Credenciamento pela Secretaria de Educação de Pernambuco, conforme Portaria SEE N°1355 de 13/04/2020.

Total de alunos:

Total de alunos iniciantes	Desligados/transferidos	Matriculas efetuadas	Total de alunos
172	01	----	171

### 2.2.Educação complementar:

TURMA	PROFESSORA	FAIXA ETÁRIA	QUANTIDADE	Alf	Não Alf
Apoio I (manha)	Larissa	06 e 07	27	15	12
Apoio I (tarde)	Larissa	06 e 07	37	18	19
Apoio II (manhã)	Erica	08 á 10	26	20	06
Apoio II (tarde)	Erica	08 á 10	42	30	12
Apoio III(manha)	Lúcia	11á 14	28	26	02
Apoio III(tarde)	Lúcia	11á 14	33	31	02

Total de alunos Iniciantes	Desligados	Total de alunos
201	07	193

### 2.3 Alfabetizados / não alfabetizados

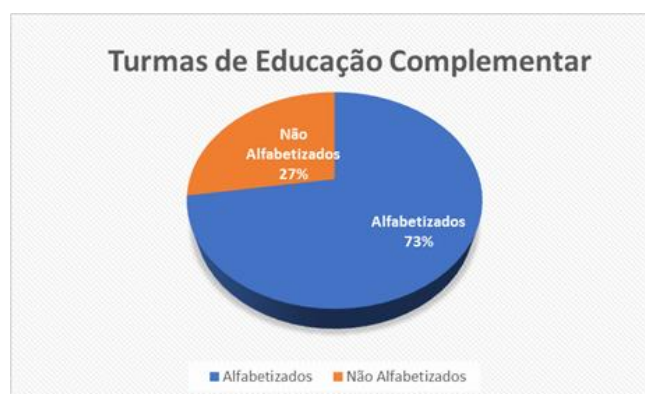



## ASSOCIAÇÃO PADRE ENZO - SOLIDARIEDADE PARA TAMANDARÉ

Registrado no CNAS, conforme Resolução nº. 128, de 15/10/2004.

Certificado de Utilidade Pública Municipal, conforme Lei nº. 141/2000.

Certificado de Utilidade Pública Federal, conforme Portaria nº. 2.161, de 05/12/2006.

Certificado de Utilidade Pública Estadual, conforme Portaria nº16.64, de 30/09/2019.

Certificado de Entidade Beneficente de Assistência Social (Filantropia), conforme Resolução nº. 55, de 26/04/2007

Credenciamento pela Secretaria de Educação de Pernambuco, conforme Portaria SEE N°1355 de 13/04/2020.

### 2.4 Frequência /faltas

#### Educação infantil:

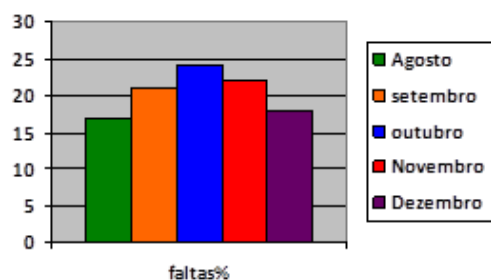

#### Educação complementar:

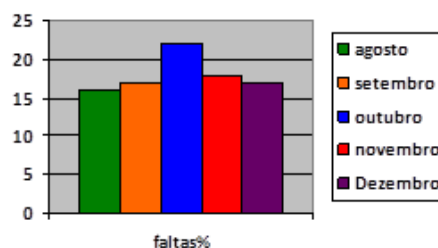

### 4. Problemáticas /desafios

#### 4.1 Faltas

Foi realizado junto ao setor social algumas visitas e ligações, que contribuíram para o retorno de alguns alunos. Foram feitos também alguns desligamentos de alunos que não estavam frequentando, isso contribuiu para diminuir o número elevado de faltas nas turmas de apoio.

#### 4.2 Alfabetização e Letramento

No segundo semestre tivemos um avanço significativo no número de crianças alfabetizadas, com o andamento dos projetos e o acompanhamento pedagógico, conseguimos elevar esse quantitativo. Sabemos que ainda a muito a percorrer pra alcançar a meta desejada. Mas vamos da continuidade aos projetos desenvolvidos em busca do objetivo desejado.

#### 4.3 Indisciplina

No segundo semestre foram realizadas algumas atividades, rodas de conversas e atendimentos individuais com os adolescentes, visando estimular as habilidades socioemocionais, bem como melhorar os comportamentos disfuncionais. Foram realizadas visitas nas escolas da rede e atendimentos individualizados as famílias, buscando parcerias e fortalecendo os vínculos. Com tudo tivemos uma evolução em alguns casos. Continuaremos com as intervenções e propostas



## ASSOCIAÇÃO PADRE ENZO - SOLIDARIEDADE PARA TAMANDARÉ

*Registrado no CNAS, conforme Resolução nº. 128, de 15/10/2004.*

*Certificado de Utilidade Pública Municipal, conforme Lei nº. 141/2000.*

*Certificado de Utilidade Pública Federal, conforme Portaria nº. 2.161, de 05/12/2006.*

*Certificado de Utilidade Pública Estadual, conforme Portaria nº16.64, de 30/09/2019.*

*Certificado de Entidade Beneficente de Assistência Social (Filantropia), conforme Resolução nº. 55, de 26/04/2007*

*Credenciamento pela Secretaria de Educação de Pernambuco, conforme Portaria SEE N°1355 de 13/04/2020.*

iniciadas no segundo semestre de 2022, em busca de avançar e ajudar as crianças e suas respectivas famílias.

### 5. Projetos/Oficinas

<b>Atividades desenvolvidas</b>	<b>Descrição das Atividades</b>
Projetos e atividades (datas comemorativas)	Projeto Folclore Projeto semana das crianças Projeto de Leitura: Mundo Encantador Projeto :autores da Literatura infantil e juvenil
Semana formativa com toda equipe do centro e coordenação (Formadora Mônica)	Formação continuada com os funcionários e equipe de coordenação.
Palestras e Rodas de conversas	Roda de conversa sobre emoções com os alunos do apoio III. Palestra sobre perspectivas futuras e profissões (formadora Monica) Roda de conversa (setembro Amarelo) Turma de apoio III. Roda de conversa nas turmas do Pré II
Projeto Meros do Brasil	Durante o II semestre foram realizadas mensalmente, na turma de apoio I conversas e atividades sobre Educação ambiental, destacando o trabalho sobre o Peixe mero e os manguezais
Culminância do projeto de Leitura :Mundo encantado (Educação Infantil) Autores da Literatura Infantil e Juvenil (turmas de apoio)	Culminância do projeto com apresentações ,exposições dos trabalhos e do livro produzido pelos alunos do apoio III.



## ASSOCIAÇÃO PADRE ENZO - SOLIDARIEDADE PARA TAMANDARÉ

Registrado no CNAS, conforme Resolução nº. 128, de 15/10/2004.

Certificado de Utilidade Pública Municipal, conforme Lei nº. 141/2000.

Certificado de Utilidade Pública Federal, conforme Portaria nº. 2.161, de 05/12/2006.

Certificado de Utilidade Pública Estadual, conforme Portaria nº16.64, de 30/09/2019.

Certificado de Entidade Beneficente de Assistência Social (Filantropia), conforme Resolução nº. 55, de 26/04/2007

Credenciamento pela Secretaria de Educação de Pernambuco, conforme Portaria SEE N°1355 de 13/04/2020.

### 6. Projeto Ensinado e Aprendendo: **Um novo ciclo!** (CRIANÇA ESPERANÇA)

Atividades desenvolvidas	Descrição das Atividades	Mês	Quantidade
Reuniões com a coordenação geral e Equipe Interna envolvida no projeto	A cada semana ou quinzenalmente são realizadas reuniões com a coordenação geral do projeto, e com a equipe interna, para alinhamento das ações.	De agosto a dezembro	12
Curso de Formação Interna (toda Equipe do Centro Padre Enzo)	3-Tema:cuidar de quem cuida 4-Tema:Inteligência Emocional	Setembro e novembro	02
Visita guiada para os alunos (passeio pedagógico)	1-Visita guiada para: O instituto Ricardo Brennand e para o Jardim Botânico	Novembro	01
Oficinas para os alunos	1- Esporte 2- Informática 3- Padaria 4- Percussão 5- Reforço Escolar	Agosto a dezembro	

### ANÁLISE QUANTITATIVA DO SETOR:

Atividades	AGO	SET	OUT	NOV	DEZ	TOTAL
Formação continuada	01	---	---	---	---	01
Encontro com as famílias	01	---	01	01	01	04
Articulação de rede	01	01		02	02	06
Rodas de conversas	01	01	01	01	---	04
Encaminhamento a rede socioassistencial	02	---	02	01	---	06



## ASSOCIAÇÃO PADRE ENZO - SOLIDARIEDADE PARA TAMANDARÉ

*Registrado no CNAS, conforme Resolução nº. 128, de 15/10/2004.*

*Certificado de Utilidade Pública Municipal, conforme Lei nº. 141/2000.*

*Certificado de Utilidade Pública Federal, conforme Portaria nº. 2.161, de 05/12/2006.*

*Certificado de Utilidade Pública Estadual, conforme Portaria nº16.64, de 30/09/2019.*

*Certificado de Entidade Beneficente de Assistência Social (Filantropia), conforme Resolução nº. 55, de 26/04/2007*

*Credenciamento pela Secretaria de Educação de Pernambuco, conforme Portaria SEE N°1355 de 13/04/2020.*

Projetos Meros do Brasil (atividades com as crianças)	<b>01</b>	<b>01</b>	<b>01</b>	---	---	<b>03</b>
Reuniões nucleados	<b>02</b>	<b>02</b>	---	---	---	<b>04</b>

### **Avaliação do setor:**

No segundo semestre conseguimos avançar em algumas ações que ficaram pendentes, como reuniões nucleadas, visitas as escolas e o trabalho com os adolescentes. A maior dificuldade do pedagógico ainda continua sendo a falta de tempo para organização e ornamentação dos eventos, principalmente na Realização do planejamento das aulas. Assim como no 1 semestre, não conseguimos realizar no segundo. Isso dificulta o andamento de algumas ações pedagógicas. Com tudo foi um ano cheio de desafios com alguns entraves, mas de muitas conquistas.

### **4.Setor Social**

O setor é composto por uma equipe de profissionais, sendo:

02 – Assistente Social;

01 – Orientador Social.

### **INTRODUÇÃO DO NOSSO PÚBLICO:**

O setor Psicossocial atende de forma direta e indiretamente aproximadamente 300 famílias, além de dar assistência à equipe de colaboradores da Instituição. Identificamos que a maioria das famílias estão em situação de risco e vulnerabilidade social, com pais desempregados, morando em casas alugadas, em residências cedidas por parentes e\ou compartilhadas com avós/tios/irmãos. Sobrevivem em sua maioria com o benefício de transferência de renda com valores de R\$ 600,00, sendo para muitas a única renda da família, vale ressaltar que a maioria das famílias vive de biscate, advindo de trabalhos como faxina, reciclagem, ajudante de pedreiro entre outros trabalhos temporários comuns no município.

### **ATIVIDADES DESENVOLVIDAS:**

- **Atendimentos;**



## ASSOCIAÇÃO PADRE ENZO - SOLIDARIEDADE PARA TAMANDARÉ

*Registrado no CNAS, conforme Resolução nº. 128, de 15/10/2004.*

*Certificado de Utilidade Pública Municipal, conforme Lei nº. 141/2000.*

*Certificado de Utilidade Pública Federal, conforme Portaria nº. 2.161, de 05/12/2006.*

*Certificado de Utilidade Pública Estadual, conforme Portaria nº16.64, de 30/09/2019.*

*Certificado de Entidade Beneficente de Assistência Social (Filantropia), conforme Resolução nº. 55, de 26/04/2007*

*Credenciamento pela Secretaria de Educação de Pernambuco, conforme Portaria SEE N°1355 de 13/04/2020.*

- **Escutas individuais e coletivas;**
- **Orientações individuais, familiares, comunidade e instituições sobre direitos e deveres (normas, códigos e legislação), serviços e recursos sociais e programas de educação;**
- **Visitas Domiciliares;**
- **Planejamento, coordenação e avaliação de planos, programas e projetos sociais;**
- **Encontros com a Rede socioassistencial;**
- **Reuniões Nucleadas para pais e mestres;**
- **Organização e realização de encontros com as famílias;**
- **Orientações e acompanhamentos dos voluntários;**
- **Participação ativa nos Conselhos de Saúde e de Assistência**

### ANÁLISE QUANTITATIVA DO SETOR:

<b>Atividades</b>	<b>JUL</b>	<b>AGO</b>	<b>SET</b>	<b>OUT</b>	<b>NOV</b>	<b>DEZ</b>	<b>Total</b>
<b>Atendimentos</b>	<b>54</b>	<b>59</b>	<b>35</b>	<b>35</b>	<b>30</b>	<b>29</b>	<b>242</b>
<b>Reuniões com Grupo de Voluntários</b>	<b>01</b>		<b>01</b>		<b>01</b>		<b>03</b>
<b>Reuniões Internas (Com a Coordenação e Equipe Multidisciplinar)</b>	<b>04</b>	<b>04</b>	<b>04</b>	<b>05</b>	<b>05</b>	<b>05</b>	<b>27</b>
<b>Reuniões Externas (Rede socioassistencial e conselhos de saúde e de assistência)</b>	<b>01</b>	<b>02</b>	<b>02</b>	<b>03</b>	<b>01</b>	<b>03</b>	<b>12</b>
<b>Encaminhamentos a Rede Sócio Assistencial</b>	<b>---</b>	<b>02</b>	<b>----</b>	<b>02</b>	<b>01</b>	<b>----</b>	<b>05</b>
<b>Visitas Domiciliares</b>	<b>10</b>	<b>10</b>	<b>13</b>	<b>16</b>	<b>35</b>	<b>15</b>	<b>99</b>
<b>Encontro com as famílias</b>		<b>01</b>		<b>01</b>	<b>01</b>	<b>01</b>	<b>04</b>
<b>Reuniões nucleadas</b>		<b>02</b>	<b>02</b>				<b>04</b>



## ASSOCIAÇÃO PADRE ENZO - SOLIDARIEDADE PARA TAMANDARÉ

Registrado no CNAS, conforme Resolução nº. 128, de 15/10/2004.

Certificado de Utilidade Pública Municipal, conforme Lei nº. 141/2000.

Certificado de Utilidade Pública Federal, conforme Portaria nº. 2.161, de 05/12/2006.

Certificado de Utilidade Pública Estadual, conforme Portaria nº16.64, de 30/09/2019.

Certificado de Entidade Beneficente de Assistência Social (Filantropia), conforme Resolução nº. 55, de 26/04/2007

Credenciamento pela Secretaria de Educação de Pernambuco, conforme Portaria SEE N°1355 de 13/04/2020.

<b>Roda de conversa</b>		<b>01</b>	<b>01</b>	<b>01</b>	<b>01</b>		<b>04</b>
<b>Elaboração e preenchimento de Instrumentais</b>	<b>02</b>	<b>01</b>	---	----	----	-----	<b>03</b>
<b>Ofícios e CI enviados</b>	<b>01</b>	<b>01</b>	<b>01</b>	<b>01</b>	<b>04</b>		<b>08</b>
<b>Palestras/LIVE</b>			<b>01</b>				
<b>DOAÇÕES DE ALIMENTOS (banco de alimentos)</b>	<b>02</b>	<b>05</b>	<b>02</b>	<b>02</b>	<b>03</b>	<b>03</b>	<b>17</b>
<b>Visita nas salas</b>		<b>04</b>	<b>05</b>	<b>05</b>	<b>05</b>	<b>05</b>	<b>24</b>
<b>Alunos/famílias acompanhados</b>		<b>03</b>	<b>04</b>	<b>04</b>	<b>05</b>	<b>03</b>	<b>19</b>

### ANÁLISE:

- Durante os meses de 2022 a equipe observou que o setor precisa de uma organização mais sistematizada e que as informações das famílias devem permanecer em pastas individualizadas, por isso foi realizada a elaboração de novos instrumentais Psicossocial;
- Diante do grande número de crianças que foram encaminhadas pelo setor pedagógico, motivos: ausência ou faltas constantes; realizamos nas visitas e nas escutas as famílias foram orientadas sobre a responsabilidade das frequências para a manutenção ou não da vaga da criança;
- Existe a necessidade de reorganização dos instrumentais dos voluntários e a importância de fortalecer os vínculos.
- Reuniões sistematizadas com as famílias, buscando o fortalecimento com a instituição e a comunidade.
- Implantar um Grupo de formação permanente com as Professoras e oficinairos;
- Realizar atividades Integrativas com as crianças no processo de adaptação junto às professoras;
- Fortalecer os discursões dos casos com a Rede Socioassistencial;
- Avaliar e Planejar as atividades Internas.



## ASSOCIAÇÃO PADRE ENZO - SOLIDARIEDADE PARA TAMANDARÉ

Registrado no CNAS, conforme Resolução nº. 128, de 15/10/2004.

Certificado de Utilidade Pública Municipal, conforme Lei nº. 141/2000.

Certificado de Utilidade Pública Federal, conforme Portaria nº. 2.161, de 05/12/2006.

Certificado de Utilidade Pública Estadual, conforme Portaria nº16.64, de 30/09/2019.

Certificado de Entidade Beneficente de Assistência Social (Filantropia), conforme Resolução nº. 55, de 26/04/2007

Credenciamento pela Secretaria de Educação de Pernambuco, conforme Portaria SEE N°1355 de 13/04/2020.

### 5. Setor Administrativo

#### Segundo Semestre 2022

O setor administrativo tem como objetivo desenvolver as atividades nos seguintes setores; serviços gerais, cozinha, lavanderia, jardinagem, recepção, manutenção predial e limpeza, fazendo parte desta equipe temos: 1 colaborador na recepção, 2 na jardinagem e manutenção predial, 3 para limpeza e lavanderia, 3 para cozinha e 1 na padaria e apoio das oficinas, todos com o objetivo de atender 100% das demandas que os são apresentadas.

Algumas atividades são contínuas como: realizar compras em supermercado, comércios locais, fazer cotações e compras com fornecedores, acompanhar os serviços predial, organizar e acompanhar a logística das atividades e eventos realizados na instituição, buscar e receber doações, entrega de ofícios, ir ao cartório, como também por meio de planilha realizar o controle de refeições, entrega de doações para repassar ao setor financeiro e social, fechamento de contas no comércio etc

#### **ALIMENTAÇÃO:**

ATIVIDADE	JUL	AGO	SET	OUT	NOV	DEZ
Refeições crianças	990	14.978	13.856	12.324	11.068	11.160
Refeições funcionários		595	500	464	456	388
Produção padaria		2.250 pães 75k bolacha 500 salgadinhos queijo/doce	2.250 pães 75k bolacha 350 pães pizza	2250 pães 75k bolacha 670 salgadinhos queijo/doce	1800 pães 75k bolacha 350 broas	1950 pães 45k bolacha 450 pão pizza 1500 salgadinhos queijo/doce



## ASSOCIAÇÃO PADRE ENZO - SOLIDARIEDADE PARA TAMANDARÉ

Registrado no CNAS, conforme Resolução nº. 128, de 15/10/2004.

Certificado de Utilidade Pública Municipal, conforme Lei nº. 141/2000.

Certificado de Utilidade Pública Federal, conforme Portaria nº. 2.161, de 05/12/2006.

Certificado de Utilidade Pública Estadual, conforme Portaria nº16.64, de 30/09/2019.

Certificado de Entidade Beneficente de Assistência Social (Filantropia), conforme Resolução nº. 55, de 26/04/2007

Credenciamento pela Secretaria de Educação de Pernambuco, conforme Portaria SEE Nº1355 de 13/04/2020.

						250 torteletes  250 empadas 400 pães hamburger
Outras doações de alimentos recebidos	Alimentos e 43 coco	120k de farinha	300 coco seco	626 kits de guloseimas  Materiais escolar diversos  Guloseimas diversas  300 coco seco		120 k alimentos 50 coco seco
Banco de alimentos	184,36k de alimentos 145 L material de limpeza	540,70K de alimentos  18L de material de limpeza	314,42K de alimentos	616,5K de alimentos	669,30K de alimentos	269,98K de alimentos  156
Doações entregue ao setor social	180,2K de alimentos diversos		48L de suco	482L de suco	145,20K alimentos diversos  15 cx produto higiene	98,5K de alimentos diversos  100 chester  108 kit Nato  168 unid shampoo
Cestas recebidas	50	50	50	50	50	365
Cestas doadas	10	10	10	10	10	300
	16 alface  16 coentro	38 alface  32 coentro	21 alface  17 coentro	16 alface  05 coentro	08 alface  05 coentro	



## ASSOCIAÇÃO PADRE ENZO - SOLIDARIEDADE PARA TAMANDARÉ

Registrado no CNAS, conforme Resolução nº. 128, de 15/10/2004.

Certificado de Utilidade Pública Municipal, conforme Lei nº. 141/2000.

Certificado de Utilidade Pública Federal, conforme Portaria nº. 2.161, de 05/12/2006.

Certificado de Utilidade Pública Estadual, conforme Portaria nº16.64, de 30/09/2019.

Certificado de Entidade Beneficente de Assistência Social (Filantropia), conforme Resolução nº. 55, de 26/04/2007

Credenciamento pela Secretaria de Educação de Pernambuco, conforme Portaria SEE N°1355 de 13/04/2020.

Produção da horta	50 coentro 16 palmas de banana 03 k pepino	02 couve 03k limão 08 palmas banana	30 coco 11k limão 10 palmas banana 03k pepino	02 couve 04 palmas de banana 01 k pepino 01 k quiabo 2 mamões	04 mangas 10 k limão 02 k pepino	
-------------------	--	---	--	---	--	--

### OPERACIONAL:

ATIVIDADE	JUL	AGOS	SET	OUT	NOV	DEZ
Revisão predial	X	X	X	X	X	X
Compra com fornecedores	X	X	X	X	X	X
Compras no comércio local	X	X	X	X	X	X
Compras de equipamentos						
Eventos na Instituição	X	X	X	X	X	X
Espaço cedido para eventos	X	X				X
Montagem de equipamentos		X	X	X		X
Ações externas	X		X	X		
Visitas Técnica		X		X		X



## ASSOCIAÇÃO PADRE ENZO - SOLIDARIEDADE PARA TAMANDARÉ

Registrado no CNAS, conforme Resolução nº. 128, de 15/10/2004.

Certificado de Utilidade Pública Municipal, conforme Lei nº. 141/2000.

Certificado de Utilidade Pública Federal, conforme Portaria nº. 2.161, de 05/12/2006.

Certificado de Utilidade Pública Estadual, conforme Portaria nº16.64, de 30/09/2019.

Certificado de Entidade Beneficente de Assistência Social (Filantropia), conforme Resolução nº. 55, de 26/04/2007

Credenciamento pela Secretaria de Educação de Pernambuco, conforme Portaria SEE N°1355 de 13/04/2020.

### ACÕES E PROJETOS:

ATIVIDADE	JUL	AGOS	SET	OUT	NOV	DEZ
Doações Pró-Vida Central do Dízimo	Começamos receber as doações		Finalizamos o recebimento	Montagem e organização finalizada		01 Srmart Tv de 55 Led Sansung
Semana de evangelização				03 à 09 evangelizando		
Doação Ministério Público	Enviar proposta e efetuar compras					
Doação ministério Público		Enviar proposta e efetuar compras				
Ação Altinino Ventura				Montagem das salas/consultórios		
Ação Faculdade FOR				Montagem do atendimento no salão		
Projeto Refeitório	Inscrição para o projeto	Consultoria online	Envio do projeto			Divulgação das propostas finalistas aprovadas



## ASSOCIAÇÃO PADRE ENZO - SOLIDARIEDADE PARA TAMANDARÉ

*Registrado no CNAS, conforme Resolução nº. 128, de 15/10/2004.*

*Certificado de Utilidade Pública Municipal, conforme Lei nº. 141/2000.*

*Certificado de Utilidade Pública Federal, conforme Portaria nº. 2.161, de 05/12/2006.*

*Certificado de Utilidade Pública Estadual, conforme Portaria nº16.64, de 30/09/2019.*

*Certificado de Entidade Beneficente de Assistência Social (Filantropia), conforme Resolução nº. 55, de 26/04/2007*

*Credenciamento pela Secretaria de Educação de Pernambuco, conforme Portaria SEE N°1355 de 13/04/2020.*

Esse ano de 2022 foi de grandes conquistas, tivemos o Criança Esperança que contribuiu com notebook, alguns brinquedos para montagem da brinquedoteca, uma grande doação de 01 impressora, 22 ventiladores, 08 ar condicionado, 05 computadores, 01 impressora, 02 liquidificador industrial, 01 moedor e carne, 02 bancada de cozinha, 03 exaustores, 12 mesas e 12 quadros para as salas de aula da Central do Dízimo Pró Vida. Também tivemos uma generosa doação do Ministério Público de 28 conjunto de mesas e cadeiras para as salas de aula, 04 bebedouros, 11 estantes e 100 cadeiras universitária não podendo deixar de relatar a ação bucal da FOR Faculdade de Odontologia de Recife com todas as crianças atendidas e ação do Altino Ventura onde todas passaram por uma triagem, 155 fizeram exames e 53 precisaram de óculos e os ganharam, enfim conseguimos realizar as atividades programadas para o decorrer do ano com sucesso.

O setor busca zelar para o bom funcionamento da Instituição, em toda sua estrutura, dando o maior conforto e segurança para todas crianças/adolescentes e colaboradores, mantendo o espaço limpo, organizado e com constante reabastecimento de estoque, evitando desperdícios ou gastos desnecessários, mantendo tudo o que for necessário para o bom funcionamento e melhor atender a todos os setores. Também tem buscado manter integração constante com todas as áreas, sendo uma presença constante para colaborar com o que for preciso. Devido a grande demanda diária e por ser um setor que está ligado a todos os setores, nem sempre se consegue cumprir o que foi planejado dando prioridade as necessidades que surgem a cada dia.

Tendo como planos para executar no início do ano seguinte:

- Instalação de mais refletores na parte externa
- Pintura da parte interna e externa instituição
- Comprar materiais escolares para kit das crianças
- Construção do refeitório
- Ação com Instituto do Câncer Infantil do Agreste

## **6.Setor Financeiro**

### AVALIAÇÃO DAS DESPESAS/RECEITAS - SEGUNDO SEMESTRE

#### **DESPESAS:**

Analisando a previsão das **DESPESAS** entre o orçado e realizado, como já era previsto alguns itens já vinham estourando e outra se manteve dentro da média.

#### **Execução do Orçamento:**

Planejado R\$2.177.152,05

Rua Amaro Jaime da Silva, s/n - Loteamento Clarissa, CEP: 55.578-000 - Tamandaré - PE

Telefax (81) –3676-2810, inscrito no CNPJ sob o nº. 03.620.722/0001-37

E-mail: crechetamandare@hotmail.com



## ASSOCIAÇÃO PADRE ENZO - SOLIDARIEDADE PARA TAMANDARÉ

*Registrado no CNAS, conforme Resolução nº. 128, de 15/10/2004.*

*Certificado de Utilidade Pública Municipal, conforme Lei nº. 141/2000.*

*Certificado de Utilidade Pública Federal, conforme Portaria nº. 2.161, de 05/12/2006.*

*Certificado de Utilidade Pública Estadual, conforme Portaria nº16.64, de 30/09/2019.*

*Certificado de Entidade Beneficente de Assistência Social (Filantropia), conforme Resolução nº. 55, de 26/04/2007*

*Credenciamento pela Secretaria de Educação de Pernambuco, conforme Portaria SEE N°1355 de 13/04/2020.*

Executado R\$1.909.282,04 (Corresponde a 87,70%) \*Memória de Cálculo

(=Executado/Planejado\*100)

Alguns itens estão dentro da média e outros estouraram como:

\*Exames Admissional/Demissional;

\*Prestação de Serviços PJ;

\*Prestação de Serviço PF/RPA; (Contratação RH)

\*Aquisição de Móveis/Maq. /Utens./Equipamentos; Obs: Valor estourou em consequência das doações provenientes de Antônio Brunello/Amigos e Ministério Público (Entrou e Saiu).

\*Material Festividade/Brinquedos – Foi feita campanha para arrecadação de brinquedos (Entrou e Saiu).

\*Despesas Bancárias;

\*Verbas de Contingências; (Rescisões).

\*Material Expediente/Pedagógico;

\*Pequenos Itens do Criança Esperança (Oficinas, Tarifas Bancárias e Alimentos).

Vejamos em anexo quadro com despesas detalhadas até 31/12/2022 e Resumo Geral das Despesas 2022.

***Despesas 2021***

***Previsto: R\$1.268.314,56***

***Gasto geral: R\$ 1.208.223,81***



Despesas com Cartório/Xerox	1.200,00	401,81	379,83	40,00	-	46,00	-	-	798,19	66,52	100,00
Transporte/Combustível/Passagens	30.000,00	4.802,42	1.212,00	1.370,05	1.237,60	1.146,51	4.769,70	2.057,87	25.197,58	2.099,80	2.500,00
Aquisição de Móveis/Maquinas/Utens e Equipamentos.	10.000,00	- 69.075,04	9.258,53	50.808,93	444,59	677,40	3.104,18	4.791,61	79.075,04	6.589,59	833,33
Auxílios e Donativos	-	-	-	-	-	-	-	-	-	-	-
Material de Informática	-	-	-	-	-	-	-	-	-	-	-
Material Festividades / Brinquedos	3.000,00	- 850,39	357,50	445,10	252,00	-	1.937,11	294,10	3.850,39	320,87	250,00
Despesa com Veículos (IPVA , SEGURO e OUTROS)	6.000,00	165,23	-	-	-	-	-	-	5.834,77	486,23	500,00
Despesas com Curso e Encontros - Formação Interna	-	-	-	-	-	-	-	-	-	-	-
Despesas com Curso e Encontros - Formação P/ Comunidade	-	-	-	-	-	-	-	-	-	-	-
Outras Despesas/Jardinagem / Horta	2.000,00	1.303,80	-	-	191,80	25,00	-	-	696,20	58,02	166,67
Outras Despesas / Publicidade e Divulgação	10.000,00	6.821,13	-	-	-	2.578,87	-	400,00	3.178,87	264,91	833,33
Outras Despesas / Locação de Equipamentos	-	-	-	-	-	-	-	-	-	-	-
Despesas Bancárias (Banco do Brasil+Banco Bradesco)	1.800,00	- 2.587,28	373,10	578,68	395,60	380,12	379,76	366,05	4.387,28	365,61	150,00
Multas/Juros/ Correções	-	-	-	-	-	-	-	-	-	-	-
Despesas de Operações de Câmbio	-	-	-	-	-	-	-	-	-	-	-
Verbas de Contingências - VER VALOR A APLICAR	35.000,00	- 49.247,27	-	-	-	-	-	-	84.247,27	7.020,61	2.916,67
Regularizações de Bens - Serviço+Cartório	15.000,00	12.111,06	-	-	1.602,94	-	-	1.286,00	2.888,94	240,75	1.250,00
Empréstimo Salarial a Colaboradores	-	-	-	-	-	-	-	-	-	-	-
Auxílio Alimentação - SODEXO VIGIAS	-	-	-	-	-	-	-	-	-	-	-
Cursos (Jovens e Adultos) Recur. Humanos	-	-	-	-	-	-	-	-	-	-	-
Despesas - Atendimento Setor Psicológico	-	-	-	-	-	-	-	-	-	-	-
Palestras e oficinas para as famílias	-	-	-	-	-	-	-	-	-	-	-
Despesas Voluntárias - MLAL - ALUGUEL CASA	-	-	-	-	-	-	-	-	-	-	-
Despesas Emendas Parlamentares	120.000,00	120.000,00	-	-	-	-	-	-	-	-	10.000,00
	-	-	-	-	-	-	-	-	-	-	-
	-	-	-	-	-	-	-	-	-	-	-
	-	-	-	-	-	-	-	-	-	-	-
	-	-	-	-	-	-	-	-	-	-	-

**FUNDEB**
**640.333,09**

Salários - FUNDEB - (Salário Líquido + INSS + IRRF)	584.892,74	23.631,37	15.283,59	65.736,91	42.783,69	61.791,12	47.918,94	83.099,55	561.261,37	46.771,78	43.877,92
Encargos FUNDEB - (FGTS e PIS)	52.640,35	- 4.839,47	4.418,88	4.832,50	3.516,89	4.021,72	6.237,40	16.165,26	57.479,82	4.789,99	3.949,01
Material de Expediente / Pedagógico	2.000,00	- 5.383,53	-	-	-	-	-	-	7.383,53	615,29	166,67
Despesas Bancárias	800,00	80,00	66,00	-	132,00	66,00	66,00	-	720,00	60,00	66,67
Deduções em Folha (Sindicato) e Outros	-	-	-	-	-	-	-	-	-	-	-
	-	-	-	-	-	-	-	-	-	-	-

**CRIANÇA ESPERANÇA**





## ASSOCIAÇÃO PADRE ENZO - SOLIDARIEDADE PARA TAMANDARÉ

Registrado no CNAS, conforme Resolução nº. 128, de 15/10/2004.  
Certificado de Utilidade Pública Municipal, conforme Lei nº. 141/2000.  
Certificado de Utilidade Pública Federal, conforme Portaria nº. 2.161, de 05/12/2006.  
Certificado de Utilidade Pública Estadual, conforme Portaria nº16.64, de 30/09/2019.  
Certificado de Entidade Beneficente de Assistência Social (Filantropia), conforme Resolução nº. 55, de 26/04/2007  
Credenciamento pela Secretaria de Educação de Pernambuco, conforme Portaria SEE N°1355 de 13/04/2020.

### RECEITAS:

Referente as receitas, como foi dito no semestre anterior, iniciamos o ano com um saldo positivo (sobra do ano anterior), no primeiro semestre as entradas (Doações PF/PJ, Eventos) se mantiveram dentro da média e nesse segundo não foi diferente atingindo a meta prevista.

O resultado final das receitas não foram atingidas em consequência de uma série de fatores e entre eles estão:

- \*Apenas 1 repasse da Gisal no ano de 2022;
- \*Atraso no repasse do FUNDEB;
- \*Atraso no repasse da Merenda Escolar;

### Receitas Por Semestre

\*Primeiro Semestre **R\$ 812.629,22.**

\*Segundo Semestre **R\$791.345,50**

**Total de R\$1.603.974,72.**

*\*Segue em anexo quadro de receitas segundo semestre:*

Previstas Para 2022		Jul	Ago	Set	Out	Nov	Dez	GERAL	Média Real	Média Prevista Mensal
Item	Previsão Anual	152.019,00	179.021,80	124.369,37	20.947,80	284.619,46	30.368,07	1.603.974,72		
Adoção de Crianças / Doações PF e PJ	396.330,56	85.282,17	25.626,10	34.727,87	20.947,80	31.563,80	30.368,07	441.299,26	36.774,94	33.027,55
Doação Eventos/Bazar/Horta/Cofres R\$	120.000,00	-	32,00	-	-	-	-	103.190,00	8.599,17	10.000,00
Captação Novos Recursos	200.000,00	-	-	-	-	-	-	15.121,53	1.260,13	16.666,67
Contribuições de Associados	3.660,00	-	-	-	-	-	-	4.345,00	362,08	305,00
Receita Financeira Criança Esperança	174.042,00	-	-	19.338,00	-	-	-	139.233,60	11.602,80	14.503,50
Emendas Parlamentares	120.000,00	-	-	-	-	121.365,33	-	121.365,33	10.113,78	10.000,00
Merenda Escolar	33.191,40	3.566,67	-	7.133,34	-	5.350,00	-	16.050,01	1.605,00	3.319,14
Gisal ODV - Cotado a R\$6,00 Reais	456.000,00	-	153.363,70	-	-	-	-	310.689,34	25.890,78	38.000,00
Receita Financeira do Fundeb	579.020,98	63.170,16	-	63.170,16	-	126.340,33	-	452.680,65	37.723,39	48.251,75
	<b>2.082.244,94</b>									

**Obs:** Receita prevista para Merenda Escolar, foi de R\$21.400,00.

### Consolidação das Receitas 2022:

Previsto R\$2.082.244,94

Atingido R\$1.603.974,72(Corresponde a 77,03%). \*Memória de Cálculo  
(=Atingido/Previsto\*100).

Déficit R\$478.270,22 (Que foi suprido pelas doações recebidas).

**\*Receitas 2021**

**Previsto: R\$1.268.314,56**

**Receita Geral R\$ 1.635.339,95**



## ASSOCIAÇÃO PADRE ENZO - SOLIDARIEDADE PARA TAMANDARÉ

Registrado no CNAS, conforme Resolução nº. 128, de 15/10/2004.

Certificado de Utilidade Pública Municipal, conforme Lei nº. 141/2000.

Certificado de Utilidade Pública Federal, conforme Portaria nº. 2.161, de 05/12/2006.

Certificado de Utilidade Pública Estadual, conforme Portaria nº. 16.64, de 30/09/2019.

Certificado de Entidade Beneficente de Assistência Social (Filantropia), conforme Resolução nº. 55, de 26/04/2007

Credenciamento pela Secretaria de Educação de Pernambuco, conforme Portaria SEE N°1355 de 13/04/2020.

### Doações

Mesmo com algumas pequenas dificuldades, e alguns itens não atingindo o previsto, graças as doações em ALIMENTOS, UTENSÍLIOS, MOBILIÁRIOS, EQUIPAMENTOS E MATERIAL DE LIMPEZA, conseguimos economizar e finalizar o ano com uma certa sobra.

\*Doações em gêneros alimentícios no segundo semestre **R\$128.027,57**

\*Doações em Material de Limpeza no segundo semestre **R\$21.624,71**

\*Outras Doações (Brinquedos/Equipamentos/Mobiliários) no segundo semestre **R\$48.752,36**  
(Pró –Vida Central do Dízimo, Ministério do Trabalho Etc.)

### Doações Por Semestre:

\*Primeiro Semestre **R\$125.566,28**

\*Segundo Semestre **R\$198.404,64**

**Total R\$323.970,92.**

\*Segue em anexo quadro das doações em Gêneros alimentícios e outros segundo semestre:

Doações Previstas Para 2022	Jul	Ago	Set	Out	Nov	Dez	GERAL
	37.427,71	45.214,07	14.282,99	35.757,16	31.499,73	34.222,98	323.970,92
Banco de Alimentos - Alimentos	9.344,18	8.297,37	8.487,22	15.398,45	11.026,45	18.134,26	118.770,71
Banco de Alimentos - Mat. Hig. E Limpeza	14.783,40	2.929,24		749,20	2.635,35	527,52	24.456,77
Conab - Alimentos							-
Ibama - Alimentos					12.959,17	312,50	15.381,67
Doação de Alimentos em Geral	5.925,63	4.800,00	5.455,77	10.557,81	4.878,76	12.450,00	75.285,09
Doação de Mat. De Hig. E Limpeza em Geral							271,92
Outras Doações	7.374,50	29.187,46	340,00	9.051,70		2.798,70	89.804,76

**Total de Doações em gêneros alimentícios e outros em 2022 R\$323.970,92**

**\*Doações atingidas em 2021 R\$525.970,92 – (Lembrando que, em 2021, recebemos doações da CONAB até Fevereiro e Leite de todos até Agosto).**

Em Anexo Resumo Geral das Receitas e Despesas referente ao ano de 2022.



Outras Despesas/Jardinagem / Horta	-	-	479,40	-	-	-	-	-	191,80	25,00	-	-	696,20
Outras Despesas / Publicidade e Divulgação	-	-	200,00	-	-	-	-	-	-	2.578,87	-	400,00	3.178,87
Outras Despesas / Locação de Equipamentos	-	-	-	-	-	-	-	-	-	-	-	-	-
Despesas Bancárias (Banco do Brasil+Banco Bradesco)	167,02	371,12	354,93	371,51	311,90	337,49	373,10	578,68	395,60	380,12	379,76	366,05	4.387,28
Multas/Juros/ Correções	-	-	-	-	-	-	-	-	-	-	-	-	-
Despesas de Operações de Câmbio	-	-	-	-	-	-	-	-	-	-	-	-	-
Verbas de Contingências	1.875,06	-	-	-	81.535,04	837,17	-	-	-	-	-	-	84.247,27
Regularizações de Bens - Serviço+Cartório	-	-	-	-	-	-	-	-	1.602,94	-	-	1.286,00	2.888,94
Empréstimo Salarial a Colaboradores	-	-	-	-	-	-	-	-	-	-	-	-	-
Auxílio Alimentação SODEXO VIGIAS	-	-	-	-	-	-	-	-	-	-	-	-	-
Cursos (Jovens e Adultos) Recur. Humanos	-	-	-	-	-	-	-	-	-	-	-	-	-
Despesas - Atendimento Setor Psicológico	-	-	-	-	-	-	-	-	-	-	-	-	-
Palestras e Oficinas para as Famílias	-	-	-	-	-	-	-	-	-	-	-	-	-
Despesas Voluntárias - MLAL - Aluguel Casa	-	-	-	-	-	-	-	-	-	-	-	-	-
Despesas Emendas Parlamentares	-	-	-	-	-	-	-	-	-	-	-	-	-
Salários - FUNDEB (Salário Líquido + INSS + IRRF)	2.271,62	65.806,86	39.341,84	41.371,44	4.234,20	91.576,48	15.283,59	65.736,91	42.783,69	61.791,12	47.918,94	83.099,55	561.216,24
Encargos - FUNDEB (FGTS e PIS)	-	3.308,52	3.590,78	3.595,58	3.950,98	3.841,31	4.418,88	4.832,50	3.516,89	4.021,72	6.237,40	16.165,26	57.479,82
Deduções em Folha - Sindicato FUNDEB	-	-	-	-	-	-	-	-	-	-	-	-	-
Material de Expediente / Pedagógico - FUNDEB	-	1.626,15	-	790,50	-	4.966,88	-	-	-	-	-	-	7.383,53
Despesas Bancárias FUNDEB	60,00	66,00	-	-	-	264,00	66,00	-	132,00	66,00	66,00	-	720,00
Criança Esperança - Pessoal / Encargos	-	5.200,00	6.150,00	6.150,00	6.150,00	6.150,00	2.600,00	6.150,00	6.150,00	6.150,00	6.150,00	2.600,00	59.600,00
Criança Esperança - Serv. Terceiros Pessoa Juridica	4.500,00	8.510,00	6.550,00	1.800,00	2.800,00	2.400,00	8.100,00	1.800,00	2.600,00	1.800,00	14.180,00	1.800,00	56.840,00
Criança Esperança - Serv. Terceiros Pessoa Física	-	-	-	-	-	-	-	-	-	4.000,00	-	400,00	4.400,00
Criança Esperança - Materiais de Consumo e Expediente	-	-	-	-	-	1.185,98	-	-	743,20	470,82	-	2.500,00	4.900,00
Criança Esperança - Materiais de Oficinas	-	-	-	-	-	-	5.003,06	-	-	-	-	-	5.003,06
Criança Esperança - Equipamentos	-	-	-	-	-	-	20.611,23	-	-	-	-	138,77	20.750,00
Criança Esperança - Tarifas Públicas / Bancárias	74,85	109,48	98,76	66,00	66,00	97,67	124,02	165,57	109,76	123,73	152,76	91,96	1.280,56
Criança Esperança - Transporte	-	600,00	300,00	300,00	1.450,00	300,00	600,00	300,00	300,00	300,00	3.800,00	2.050,00	10.300,00
Criança Esperança - Alimentação	-	-	-	-	-	5.880,76	2.100,00	-	4.567,49	-	-	3.456,31	16.004,56
Criança Esperança - Outros Gastos	-	-	-	-	350,00	-	500,00	-	-	2.000,00	8.300,00	3.650,00	14.800,00
Fundação Abrinq - RH Salários	-	-	-	-	-	-	-	-	-	-	-	-	-
Fundação Abrinq - Encargos+Provisão	-	-	-	-	-	-	-	-	-	-	-	-	-
Fundação Abrinq - Alimentação	-	-	-	-	-	-	-	-	-	-	-	-	-
Fundação Abrinq - Material Pedagógico	-	-	-	-	-	-	-	-	-	-	-	-	-
Fundação Abrinq - Material de Consumo/Limpeza	-	-	-	-	-	-	-	-	-	-	-	-	-
Fundação Abrinq - Transporte	-	-	-	-	-	-	-	-	-	-	-	-	-
Fundação Abrinq - Tarifas Concessionárias	-	-	-	-	-	-	-	-	-	-	-	-	-
Fundação Abrinq - Equipamentos	-	-	-	-	-	-	-	-	-	-	-	-	-
Tarifas Bancárias	-	-	-	-	-	-	-	-	-	-	-	-	-
Saque - pagamentos diversos	-	-	-	-	-	-	-	-	-	-	-	-	-
<b>Total de Saídas</b>	<b>105.801,68</b>	<b>243.128,10</b>	<b>131.545,82</b>	<b>119.026,99</b>	<b>150.452,39</b>	<b>191.023,90</b>	<b>98.217,42</b>	<b>207.098,32</b>	<b>119.129,95</b>	<b>154.970,05</b>	<b>173.914,21</b>	<b>214.973,21</b>	<b>1.909.282,04</b>
<b>Total de Entradas</b>	<b>24.941,17</b>	<b>40.094,20</b>	<b>438.046,42</b>	<b>39.764,16</b>	<b>35.813,43</b>	<b>233.969,84</b>	<b>152.019,00</b>	<b>179.021,80</b>	<b>124.369,37</b>	<b>20.947,80</b>	<b>284.619,46</b>	<b>30.368,07</b>	<b>1.603.974,72</b>
	JANEIRO	FEVEREIRO	MARÇO	ABRIL	MAIO	JUNHO	JULHO	AGOSTO	SETEMBRO	OUTUBRO	NOVEMBRO	DEZEMBRO	



## ASSOCIAÇÃO PADRE ENZO - SOLIDARIEDADE PARA TAMANDARÉ

*Registrado no CNAS, conforme Resolução nº. 128, de 15/10/2004.*

*Certificado de Utilidade Pública Municipal, conforme Lei nº. 141/2000.*

*Certificado de Utilidade Pública Federal, conforme Portaria nº. 2.161, de 05/12/2006.*

*Certificado de Utilidade Pública Estadual, conforme Portaria nº16.64, de 30/09/2019.*

*Certificado de Entidade Beneficente de Assistência Social (Filantropia), conforme Resolução nº. 55, de 26/04/2007*

*Credenciamento pela Secretaria de Educação de Pernambuco, conforme Portaria SEE N°1355 de 13/04/2020.*

Resultado em Excelência da Gestão Financeira - Indicador: Emissão das certidões Negativas.

- Certidão de Regularidade Fiscal - , NADA CONSTA.
- Certidão Negativa de Débitos Fiscais - NADA CONSTA
- Certidão Negativa de Débitos Trabalhistas - NADA CONSTA.
- Certidão Negativa de Débitos Relativos aos Tributos Federais e a dívida ativa da união - NADA CONSTA.
- Certidão de Regularidade do FGTS - NADA CONSTA.
- Certidão Negativa de Débitos Municipal - NADA CONSTA.
- CNPJ regular e NADA CONSTA.

Todas em conformidade com a legislação.

### Saldos Bancários

Banco do Brasil Associação R\$530.080,92

Banco do Brasil Fundeb R\$0,00

Banco do Brasil Criança Esperança R\$0,00

Banco Bradesco R\$123.142,23

Fundo de Caixa R\$192,05

Total R\$653.415,20

O Setor Financeiro/Contábil, vem sempre priorizando a organização e o cumprimento dos prazos, buscando da melhor maneira ser transparente e objetivo nas atribuições.

Dessa forma o setor estar à disposição para possíveis esclarecimentos e dúvidas referentes aos dados apresentados acima

---

## CERTIDÃO NEGATIVA DE DÉBITOS FISCAIS

---

Número: **2023.000001252527-25**

Data de Emissão: **10/02/2023**

---

### DADOS DO REQUERENTE

---

CNPJ: **03.620.722/0001-37**

---

Certificamos, observadas as disposições da legislação vigente e de acordo com os registros existentes neste Órgão, que o requerente supra identificado não possui débitos em situação irregular inscritos na Dívida Ativa do Estado de Pernambuco. A referida identificação não pertence a contribuinte com inscrição ativa no Cadastro de Contribuintes do Estado de Pernambuco.

A presente certidão não compreende débitos cuja exigibilidade esteja suspensa, nem exclui o direito da Fazenda Pública Estadual, a qualquer tempo, cobrar valores a ela porventura devidos pelo referido requerente.

Esta Certidão é válida até **10/05/2023**, devendo ser confirmada a sua autenticidade através do serviço "ARE VIRTUAL" do Site [www.sefaz.pe.gov.br](http://www.sefaz.pe.gov.br).

**OBS: Inválida para Licitação Pública. A certidão válida para Licitação Pública, nos termos da Lei Federal nº 8.666/93, é a Certidão de Regularidade Fiscal.**

[Voltar](#)[Imprimir](#)

## Certificado de Regularidade do FGTS - CRF

**Inscrição:** 03.620.722/0001-37  
**Razão Social:** ASSPE ENZO SOLIDARIEDADE PARA TAMANDARE  
**Endereço:** RUA UM S/N / ESTRELA DO MAR / TAMANDARE / PE / 55578-000

A Caixa Econômica Federal, no uso da atribuição que lhe confere o Art. 7, da Lei 8.036, de 11 de maio de 1990, certifica que, nesta data, a empresa acima identificada encontra-se em situação regular perante o Fundo de Garantia do Tempo de Serviço - FGTS.

O presente Certificado não servirá de prova contra cobrança de quaisquer débitos referentes a contribuições e/ou encargos devidos, decorrentes das obrigações com o FGTS.

**Validade:** 03/02/2023 a 04/03/2023

**Certificação Número:** 2023020301202938142600

Informação obtida em 10/02/2023 10:05:45

A utilização deste Certificado para os fins previstos em Lei esta condicionada a verificação de autenticidade no site da Caixa:  
**[www.caixa.gov.br](http://www.caixa.gov.br)**

**CERTIDÃO DE REGULARIDADE FISCAL**

Número da Certidão: 2023.000001252504-39

Data de Emissão: 10/02/2023

**DADOS DO REQUERENTE**

CNPJ: 03.620.722/0001-37

Certificamos, observadas as disposições da legislação vigente e de acordo com os registros existentes neste órgão, que o requerente acima identificado está em situação **REGULAR** perante a Fazenda Pública Estadual. A referida identificação não pertence a contribuinte com inscrição ativa no Cadastro de Contribuintes do Estado de Pernambuco.

A presente certidão não compreende débitos cuja exigibilidade esteja suspensa, nem exclui o direito da Fazenda Pública Estadual, a qualquer tempo, cobrar valores a ela porventura devidos pelo referido requerente.

Esta certidão é válida até **10/05/2023** devendo ser confirmada sua autenticidade através do serviço "ARE VIRTUAL" na página [www.sefaz.pe.gov.br](http://www.sefaz.pe.gov.br).

**Inválida para licitação no que se refere ao fornecimento de mercadorias ou prestação de serviços de transporte interestadual e intermunicipal ou comunicação não compreendidos na competência tributária dos municípios se o requerente supracitado estiver localizado em Pernambuco.**



**MINISTÉRIO DA FAZENDA**  
**Secretaria da Receita Federal do Brasil**  
**Procuradoria-Geral da Fazenda Nacional**

**CERTIDÃO POSITIVA COM EFEITOS DE NEGATIVA DE DÉBITOS RELATIVOS AOS TRIBUTOS  
FEDERAIS E À DÍVIDA ATIVA DA UNIÃO**

**Nome: ASSOCIACAO PE ENZO - SOLIDARIEDADE PARA TAMANDARE**  
**CNPJ: 03.620.722/0001-37**

Ressalvado o direito de a Fazenda Nacional cobrar e inscrever quaisquer dívidas de responsabilidade do sujeito passivo acima identificado que vierem a ser apuradas, é certificado que:

1. constam débitos administrados pela Secretaria da Receita Federal do Brasil (RFB) com exigibilidade suspensa nos termos do art. 151 da Lei nº 5.172, de 25 de outubro de 1966 - Código Tributário Nacional (CTN), ou objeto de decisão judicial que determina sua desconsideração para fins de certificação da regularidade fiscal, ou ainda não vencidos; e
2. não constam inscrições em Dívida Ativa da União (DAU) na Procuradoria-Geral da Fazenda Nacional (PGFN).

Conforme disposto nos arts. 205 e 206 do CTN, este documento tem os mesmos efeitos da certidão negativa.

Esta certidão é válida para o estabelecimento matriz e suas filiais e, no caso de ente federativo, para todos os órgãos e fundos públicos da administração direta a ele vinculados. Refere-se à situação do sujeito passivo no âmbito da RFB e da PGFN e abrange inclusive as contribuições sociais previstas nas alíneas 'a' a 'd' do parágrafo único do art. 11 da Lei nº 8.212, de 24 de julho de 1991.

A aceitação desta certidão está condicionada à verificação de sua autenticidade na Internet, nos endereços <<http://rfb.gov.br>> ou <<http://www.pgfn.gov.br>>.

Certidão emitida gratuitamente com base na Portaria Conjunta RFB/PGFN nº 1.751, de 2/10/2014.

Emitida às 10:00:58 do dia 10/02/2023 <hora e data de Brasília>.

Válida até 09/08/2023.

Código de controle da certidão: **6DC6.470C.D8ED.1274**

Qualquer rasura ou emenda invalidará este documento.



PODER JUDICIÁRIO  
JUSTIÇA DO TRABALHO

## **CERTIDÃO NEGATIVA DE DÉBITOS TRABALHISTAS**

Nome: ASSOCIACAO PE ENZO - SOLIDARIEDADE PARA TAMANDARE (MATRIZ E FILIAIS)  
CNPJ: 03.620.722/0001-37  
Certidão nº: 6226272/2023  
Expedição: 10/02/2023, às 09:49:06  
Validade: 09/08/2023 - 180 (cento e oitenta) dias, contados da data de sua expedição.

Certifica-se que **ASSOCIACAO PE ENZO - SOLIDARIEDADE PARA TAMANDARE (MATRIZ E FILIAIS)**, inscrito(a) no CNPJ sob o nº **03.620.722/0001-37**, **NÃO CONSTA** como inadimplente no Banco Nacional de Devedores Trabalhistas.

Certidão emitida com base nos arts. 642-A e 883-A da Consolidação das Leis do Trabalho, acrescentados pelas Leis ns.º 12.440/2011 e 13.467/2017, e no Ato 01/2022 da CGJT, de 21 de janeiro de 2022. Os dados constantes desta Certidão são de responsabilidade dos Tribunais do Trabalho.

No caso de pessoa jurídica, a Certidão atesta a empresa em relação a todos os seus estabelecimentos, agências ou filiais.

A aceitação desta certidão condiciona-se à verificação de sua autenticidade no portal do Tribunal Superior do Trabalho na Internet (<http://www.tst.jus.br>).

Certidão emitida gratuitamente.

### **INFORMAÇÃO IMPORTANTE**

Do Banco Nacional de Devedores Trabalhistas constam os dados necessários à identificação das pessoas naturais e jurídicas inadimplentes perante a Justiça do Trabalho quanto às obrigações estabelecidas em sentença condenatória transitada em julgado ou em acordos judiciais trabalhistas, inclusive no concernente aos recolhimentos previdenciários, a honorários, a custas, a emolumentos ou a recolhimentos determinados em lei; ou decorrentes de execução de acordos firmados perante o Ministério Público do Trabalho, Comissão de Conciliação Prévia ou demais títulos que, por disposição legal, contiver força executiva.